

上海邑泊信息科技有限公司

联系人：史大江

联系电话：13651855810

联系邮件：sdjhard@sina.com

联系 QQ：38657966

目 录

1. 部署网络拓扑结构确定.....	2
2. 远程部署、运维、后续支持的技术参数及现有计算机资源确定	2
3. 待采购硬件清单.....	2
4. 相关功能案例截图.....	3
4.1. 账户管理.....	3
4.2. 手机版.....	5
4.3. 数据库备份还原.....	6
4.4. 设备维护及日志.....	6
4.5. 设备说明书与使用操作步骤.....	9
4.6. 二维码管理.....	11
4.7. 设备参数配置仪表盘参考	12
4.8. 批量更新工作日志参考.....	13
4.9. 设备维护运营整体进度表	14
4.10. 设备维护日程安排或者工时记录日程表.....	14
4.11. 设备统计信息表	15

1. 部署网络拓扑结构确定
2. 远程部署、运维、后续支持的技术参数及
现有计算机资源确定
3. 待采购硬件清单

4. 相关功能案例截图

(下述功能截图截取于我方现有多个不同的系统，字段数据和您实际会有区别，实际会按照直接沟通好的或者合同签约前定下来的明细去定制，主要参考界面布局和大致功能)

4.1. 账户管理

代码	名称	手机	电话	邮箱	创建日期	活动	创建用户
admin	系统管理员				2019-04-09 20:15:01	<input checked="" type="checkbox"/>	<<自己注册>>
BanSu	班俗	17342250608		BanSu@sina.com	2019-04-10 21:05:19	<input checked="" type="checkbox"/>	<<自己注册>>
BianHuiYi	边绘沂	13012173080		BianHuiYi@sina.com	2019-04-10 21:05:19	<input checked="" type="checkbox"/>	<<自己注册>>
ChangSunCong	长孙聪	13184557767		ChangSunCong@sina.com	2019-04-10 21:05:19	<input checked="" type="checkbox"/>	<<自己注册>>
ChaXu	查徐	18268343870		ChaXu@sina.com	2019-04-10 21:05:19	<input checked="" type="checkbox"/>	<<自己注册>>
ChengChaoHui	成朝汇	13083618752		ChengChaoHui@sina.com	2019-04-10 21:05:19	<input checked="" type="checkbox"/>	<<自己注册>>
ChuGao	储高	17243765783		ChuGao@sina.com	2019-04-10 21:05:19	<input checked="" type="checkbox"/>	<<自己注册>>
DongXi	东析	15687648623		DongXi@sina.com	2019-04-10 21:05:19	<input checked="" type="checkbox"/>	<<自己注册>>
DuBaoGang	堵雷刚	17883535768		DuBaoGang@sina.com	2019-04-10 21:05:19	<input checked="" type="checkbox"/>	<<自己注册>>
DuZanJi	杜咱集	13148526718		DuZanJi@sina.com	2019-04-10 21:05:19	<input checked="" type="checkbox"/>	<<自己注册>>
FangXiuYue	方袖岳	15361551771		FangXiuYue@sina.com	2019-04-10 21:05:19	<input checked="" type="checkbox"/>	<<自己注册>>
FengYan	冯言	13261717075		FengYan@sina.com	2019-04-10 21:05:19	<input checked="" type="checkbox"/>	<<自己注册>>
FujianLin	富满邻	18275328366		FujianLin@sina.com	2019-04-10 21:05:19	<input checked="" type="checkbox"/>	<<自己注册>>

创建用户

代码	<input type="text" value="NNUser"/>
名称	<input type="text" value="新测试用户"/>
密码	<input type="password" value="*****"/>
手机	<input type="text" value="13723453452"/>
电话	<input type="text" value="请输入电话号码"/>
邮箱	<input type="text" value="hiNewaa008@sina.com"/>

易水集团

首页 · 系统管理 · 用户管理 · 查看明细

查看用户

代码	NNUser
名称	新测试用户
密码	*****
手机	13723453452
电话	
邮箱	hiNewaa008@sina.com
创建日期	2019-04-10 21:59:34
活动	<input checked="" type="checkbox"/>
创建用户	史大江
登录失败次数	0
并发个数	0
Deletable	<input type="checkbox"/>

[修改](#) [返回列表](#)

易水集团

首页 · 系统管理 · 用户管理 · 修改

修改用户

代码	NNUser
名称	新测试用户
密码	*****
手机	13723453452
电话	请输入电话号码
邮箱	hiNewaa008@sina.com
创建日期	2019-04-10 21:59:34
活动	<input checked="" type="checkbox"/>
创建用户	史大江
登录失败次数	0
并发个数	0
Deletable	<input type="checkbox"/>

[保存](#) [返回列表](#)

首页 系统管理 角色权限 查看列表

角色: 操作员

操作员

名称	模块菜单	查看明细	功能
系统管理			
==> 用户管理	<input type="checkbox"/>	<input type="checkbox"/>	导入用户 <input type="checkbox"/> 新增账户开户 <input type="checkbox"/> 销户 <input type="checkbox"/> 冻结账户 <input type="checkbox"/> 解冻账户 <input type="checkbox"/> 查询账户明细 <input type="checkbox"/> 重置密码 <input type="checkbox"/> 修改账户信息 <input type="checkbox"/>
==> 用户角色分配	<input type="checkbox"/>	<input type="checkbox"/>	
==> 角色权限	<input type="checkbox"/>	<input type="checkbox"/>	
==> 系统参数	<input type="checkbox"/>	<input type="checkbox"/>	
客户关系管理			
==> 出入金	<input type="checkbox"/>	<input type="checkbox"/>	入金请求 <input type="checkbox"/> 提现请求 <input type="checkbox"/> 退本请求 <input type="checkbox"/> 审批与驳回 <input type="checkbox"/> 导出表格 <input type="checkbox"/>
==> 内部划转	<input type="checkbox"/>	<input type="checkbox"/>	录入申请 <input type="checkbox"/> 审批与驳回 <input type="checkbox"/>
==> 交易记录	<input type="checkbox"/>	<input type="checkbox"/>	导入交易记录 <input type="checkbox"/> 批量删除 <input type="checkbox"/> 导出表格 <input type="checkbox"/>
==> 会员账号等级规则	<input type="checkbox"/>	<input type="checkbox"/>	新建 <input type="checkbox"/> 修改 <input type="checkbox"/> 删除 <input type="checkbox"/>
==> 会员账号等级变化	<input type="checkbox"/>	<input type="checkbox"/>	计算更新会员账号等级 <input type="checkbox"/>
==> 佣金分成规则	<input type="checkbox"/>	<input type="checkbox"/>	新建 <input type="checkbox"/> 修改 <input type="checkbox"/> 删除 <input type="checkbox"/>
==> 佣金分成流水	<input type="checkbox"/>	<input type="checkbox"/>	计算更新交易佣金 <input type="checkbox"/> 导出表格 <input type="checkbox"/>
==> 资金归集流水	<input type="checkbox"/>	<input type="checkbox"/>	导出表格 <input type="checkbox"/>

4.2. 手机版

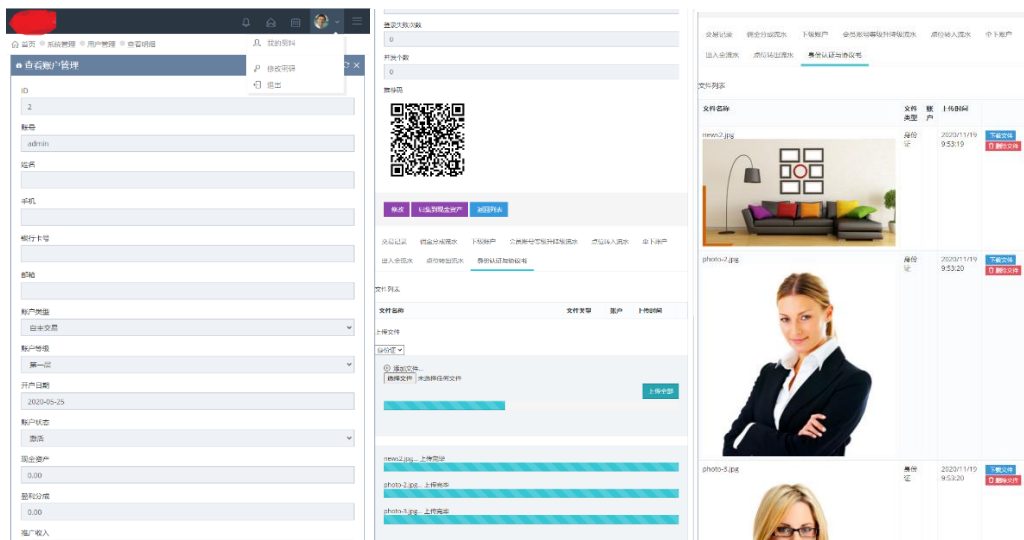

4.3. 数据库备份还原

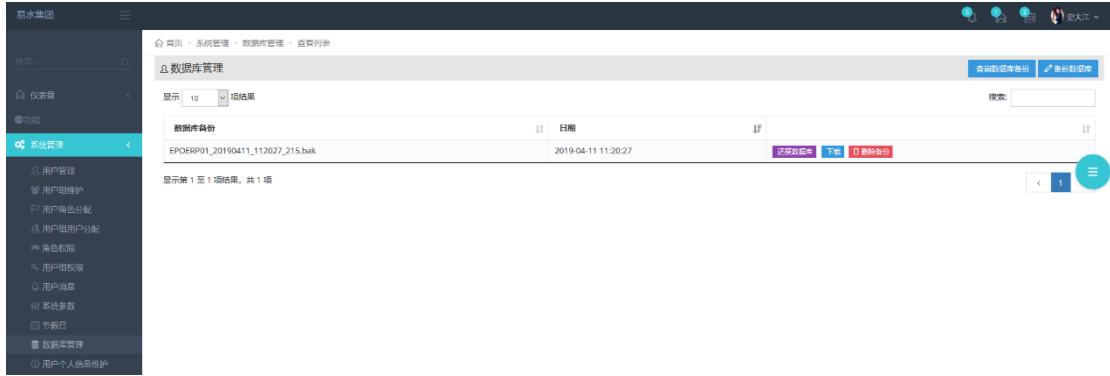

4.4. 设备维护及日志

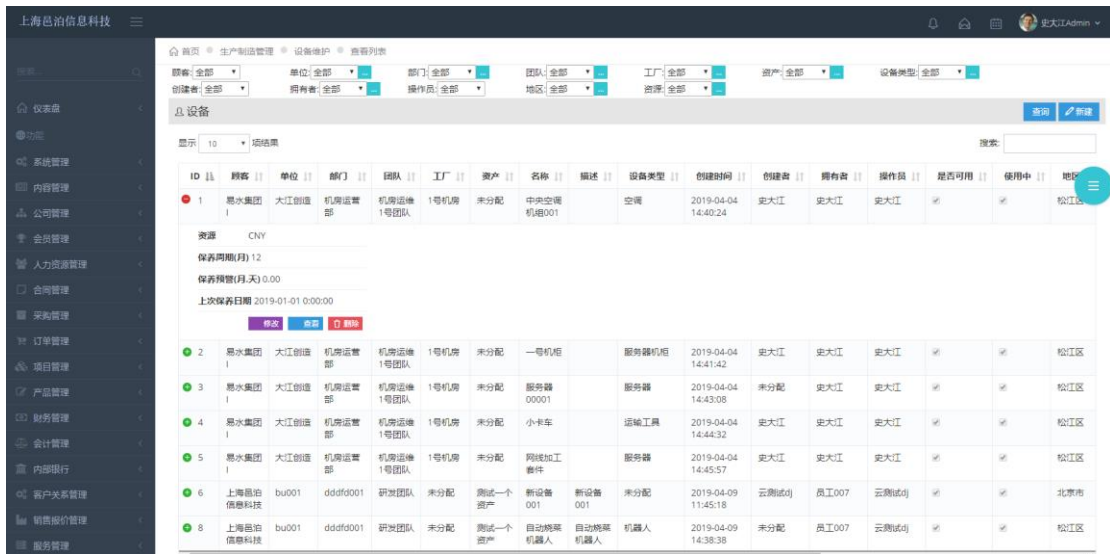

上海邑泊信息科技

首页 > 生产制造管理 > 设备维护 > 查看明细

查看设备

ID: 1 名称: 中央空调机组001 单位: 大江制造

部门: 机房运营部 团队: 机房运维1号团队 工厂: 1号机房

资产: 未分配 设备类型: 空调 创建时间: 2019-04-04 14:40:24 创建者: 史大江

所有者: 史大江 操作员: 史大江 是否可用:

使用中: 地区: 松江區 地址:

日加工能力: 24.00 加工能力单位: 小时 计件设备成本: 0.00

计时设备成本: 5.00 资源: CNY 保养周期(月): 12

保养频率(月/天): 0.00 上次保养日期: 2019-01-01

[修改](#) [返回列表](#)

设备维护日志 加工设备维护 加工执行设备日志

数据: 全部 录入用户: 全部

设备维护日志

ID	设备	保养描述	备注	保养供应商	创建时间	保养时间	开始时间	结束时间	录入用户
1	热水集团	正常保养		AAA	2019-04-04 14:46:53	2019-02-06 10:45:42	2019-04-04 14:46:49	2019-04-04 14:46:51	史大江

上海邑泊信息科技

首页 > 生产制造管理 > 设备维护 > 查看明细

查看设备

ID: 1 名称: 中央空调机组001 单位: 大江制造

部门: 机房运营部 团队: 机房运维1号团队 工厂: 1号机房

资产: 未分配 设备类型: 空调 创建时间: 2019-04-04 14:40:24 创建者: 史大江

所有者: 史大江 操作员: 史大江 是否可用:

使用中: 地区: 松江區 地址:

日加工能力: 24.00 加工能力单位: 小时 计件设备成本: 0.00

计时设备成本: 5.00 资源: CNY 保养周期(月): 12

保养频率(月/天): 0.00 上次保养日期: 2019-01-01

[修改](#) [返回列表](#)

设备维护日志 加工设备维护 加工执行设备日志

数据: 全部 加工类型: 全部

加工设备维护

ID	设备	加工配置	序号	描述	成本调整比率	耗费小时	开始小时
7	热水集团	程序化交易日常运维	0		1.00	0.10	0.00

上海邑泊信息科技

首页 > 生产制造管理 > 设备维护 > 查看明细

查看设备

ID: 1 名称: 中央空调机组001 单位: 大江制造

部门: 机房运营部 团队: 机房运维1号团队 工厂: 1号机房

资产: 未分配 设备类型: 空调 创建时间: 2019-04-04 14:40:24 创建者: 史大江

所有者: 史大江 操作员: 史大江 是否可用:

使用中: 地区: 松江區 地址:

日加工能力: 24.00 加工能力单位: 小时 计件设备成本: 0.00

计时设备成本: 5.00 资源: CNY 保养周期(月): 12

保养频率(月/天): 0.00 上次保养日期: 2019-01-01

[修改](#) [返回列表](#)

设备维护日志 加工设备维护 加工执行设备日志

数据: 全部 设备类型: 全部 加工配置: 全部 加工执行: 全部 资源: 全部

加工执行设备日志

ID	设备	设备配置	加工配置	加工执行	序号	描述	耗费小时	开始时间	结束时间	计件设备成本	计时设备成本	资源	总成本
7	热水集团	7	程序化交易日常运维	tttttest	0		0.10	2019-04-04 17:16:54	2019-04-04 17:22:54	0.00	5.00	CNY	0.50

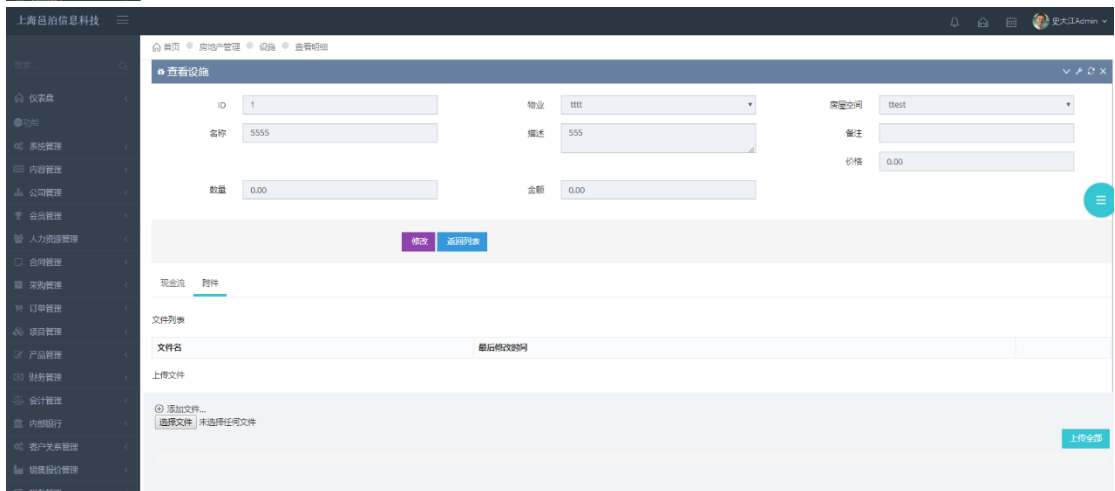
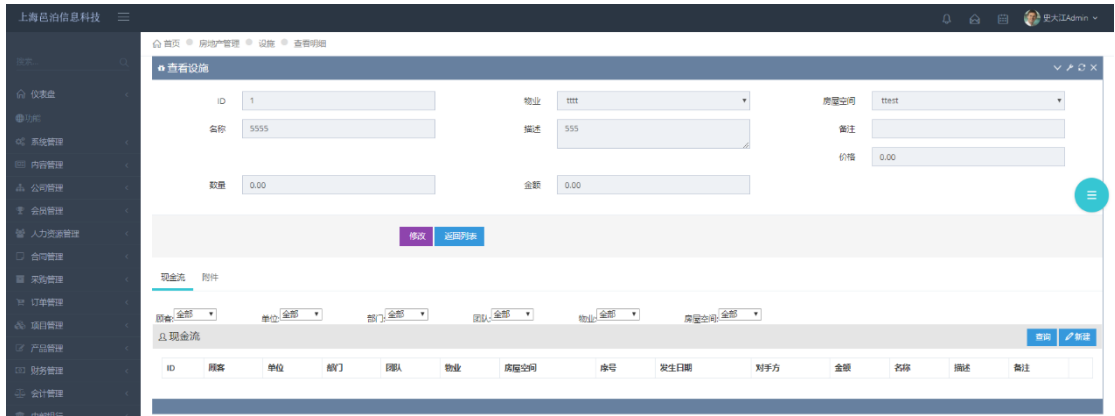
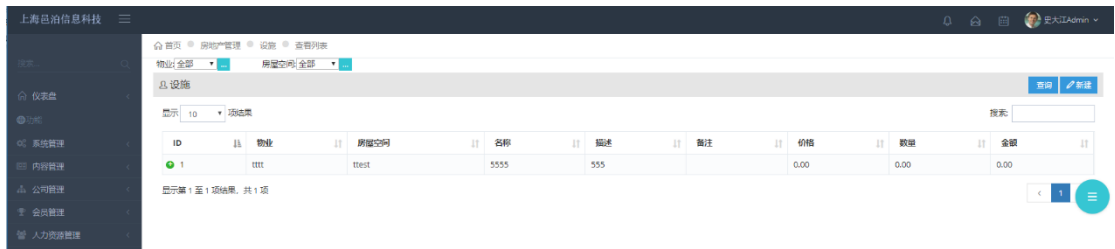
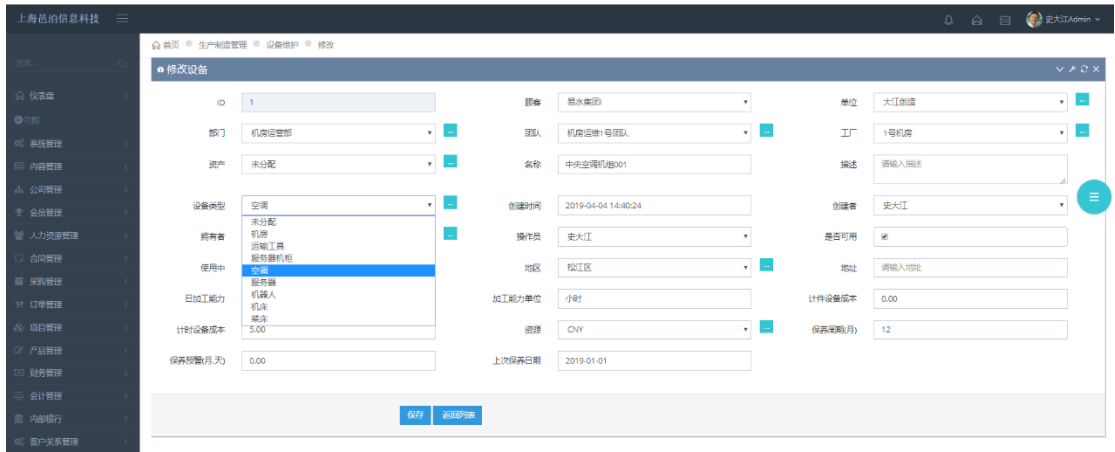

4.5. 设备说明书与使用操作步骤

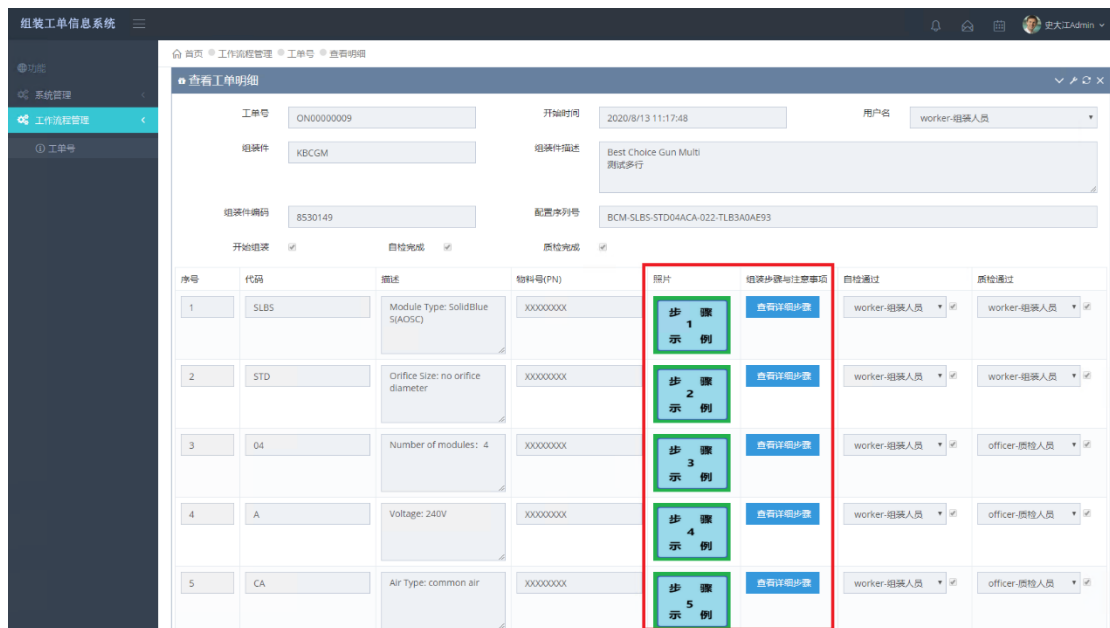
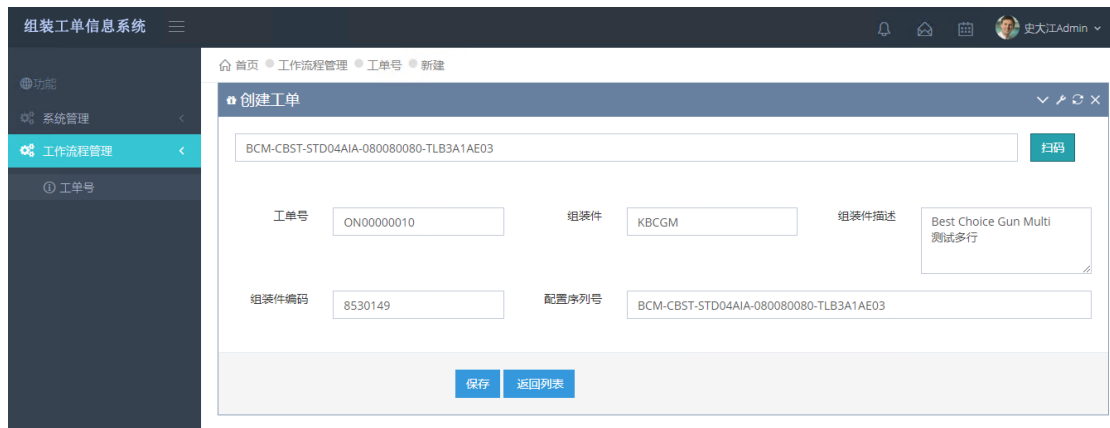

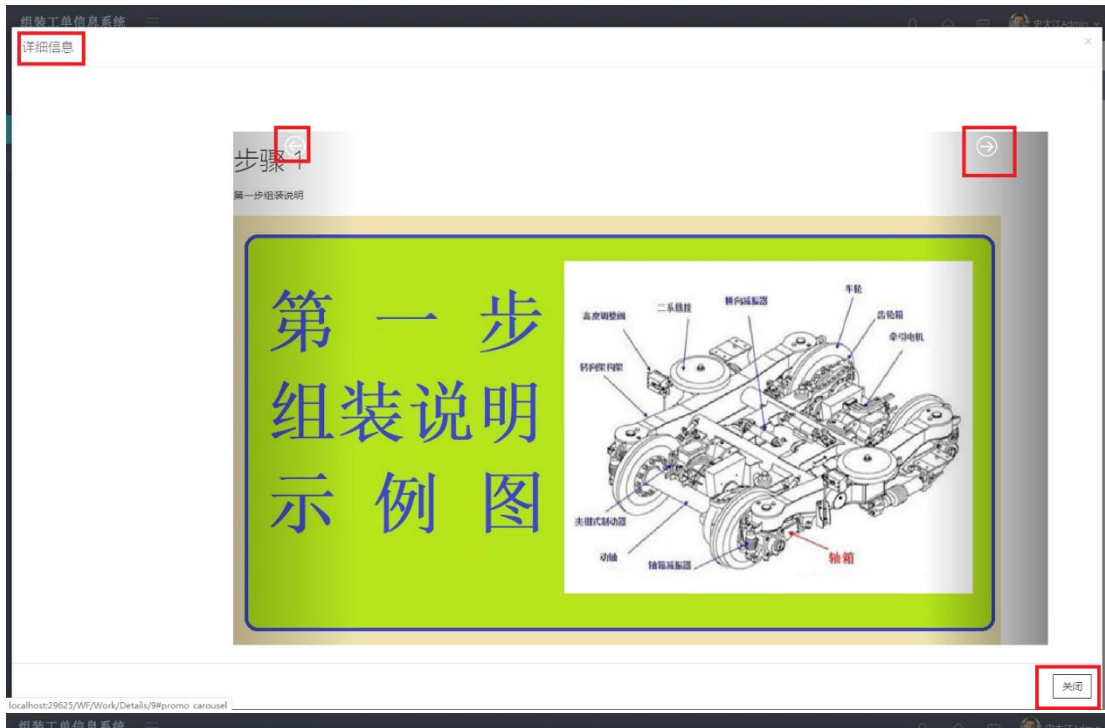

4.6. 二维码管理

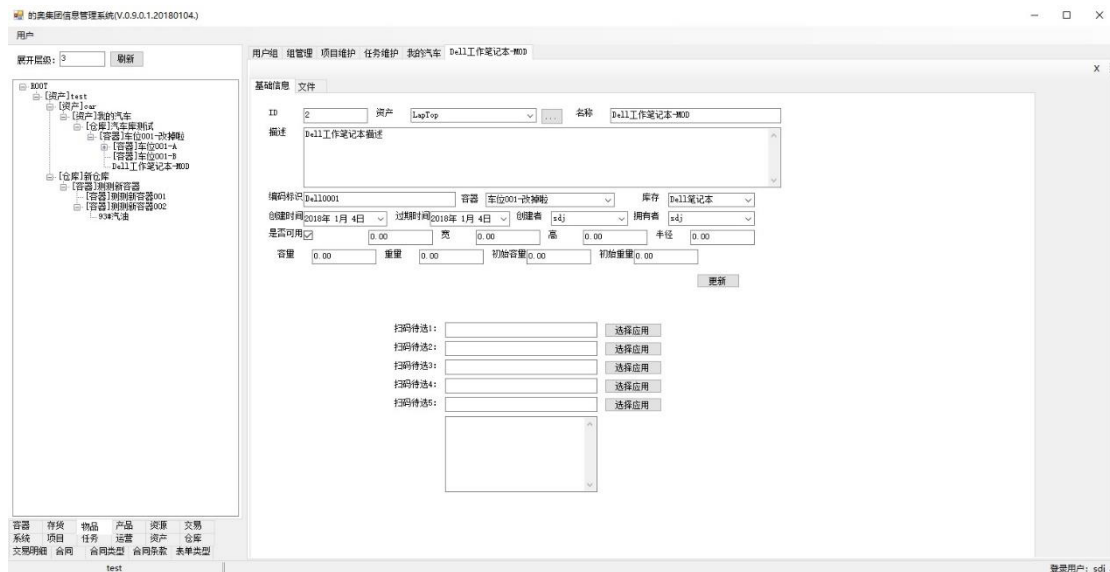
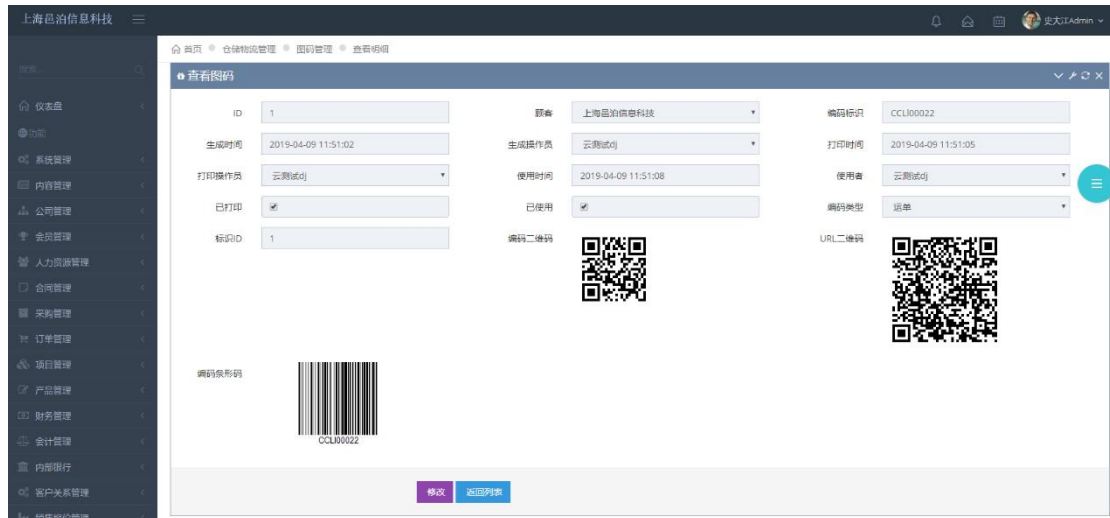

4.7. 设备参数配置仪表盘参考

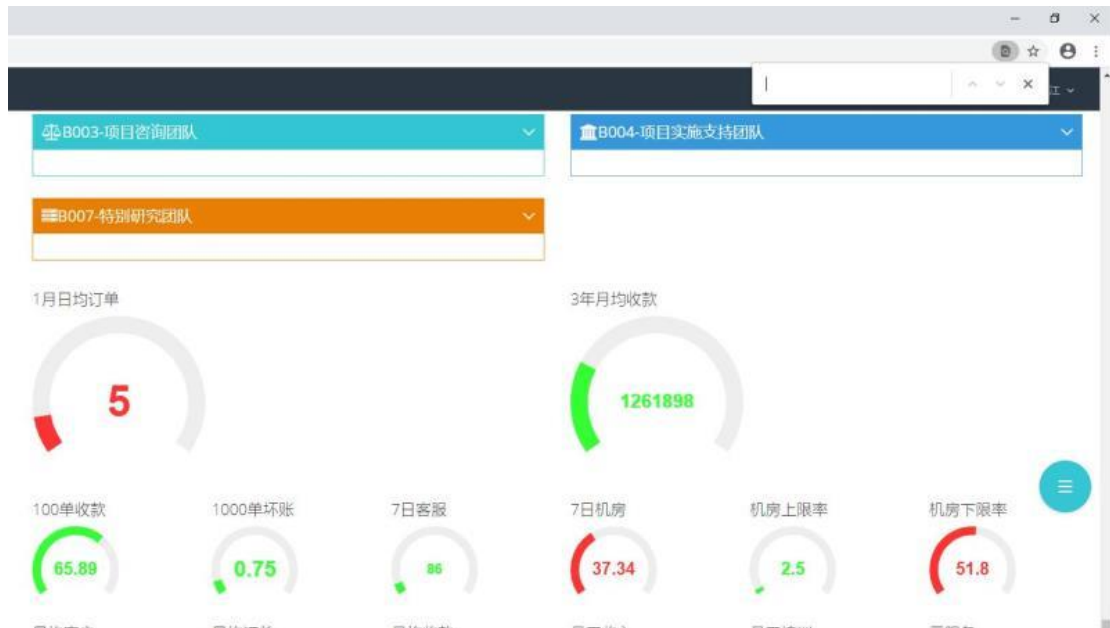

4.8. 批量更新工作日志参考

12	<input type="checkbox"/>	<input checked="" type="checkbox"/>	[NODE-2383] 半自动化的人工智能系统SaaS云服务用户故事	2020-11-18	0.00	6.00		tom@...
13	<input type="checkbox"/>	<input type="checkbox"/>	[NODE-2384] 用户使用挂在墙上的平板电脑及wifi登录服务器, 取出二维码, 手...	2020-11-18	6.00	0.00		sq@...
14	<input type="checkbox"/>	<input checked="" type="checkbox"/>	[NODE-2384] 用户使用挂在墙上的平板电脑及wifi登录服务器, 取出二维码, 手...	2020-11-18	0.00	6.00		sq@...
15	<input type="checkbox"/>	<input type="checkbox"/>	[NODE-2382] 新建一个测试任务	2020-11-19	8.00	0.00		sq@...
16	<input type="checkbox"/>	<input checked="" type="checkbox"/>	[NODE-2382] 新建一个测试任务	2020-11-19	0.00	8.00		sq@...
17	<input type="checkbox"/>	<input type="checkbox"/>	[NODE-2385] 用户登录后, 系统后台导出用户设备的神经网络网络数据	2020-11-19	6.00	0.00		sq@...
18	<input type="checkbox"/>	<input checked="" type="checkbox"/>	[NODE-2385] 用户登录后, 系统后台导出用户设备的神经网络网络数据	2020-11-19	0.00	6.00		sq@...

显示第 1 至 18 条记录, 共 18 页

[保存](#) [返回列表](#)

批量编辑结点

预计开始: 2020-11-18 预计结束: 2020-11-28 版本: 请输入版本 优先级: 0 小时/人日: 8.00 人力数量: 1
 类型: <<未选择>> 部门: <<未选择>> 状态: <<未选择>> 人力费率模板: 高级咨询/高级咨询师 人力费率: 6000
 人日: 0.00 人时: 0.00 初始模板: 未分配 统计模板: 未分配 风险: (0)无风险 质量: (1)未测试过 (0)

[批量更新](#) [批量打印](#)

选择	版本	序号	标题	描述	所有者	类型	部门	状态
<input checked="" type="checkbox"/>	0	3	新建一个测试任务	测试测试	未分配	任务	项目管	待
<input checked="" type="checkbox"/>	1	1	半自动化的人工智能系统SaaS云服务用户故事		未分配	计划	创意1	待
<input checked="" type="checkbox"/>	2	1	用户使用挂在墙上的平板电脑及wifi登录服务器, 取出二维码, 手机扫码登录		未分配	任务	创意1	待
<input checked="" type="checkbox"/>	2	2	用户登录后, 系统后台导出用户设备的神经网络网络数据		未分配	任务	创意1	待
<input type="checkbox"/>	2	3	平板电脑的摄像头监控空气, 温度, 桌椅上的火, 菜, 餐具, 并实时识别火的大小与危险		未分配	任务	创意1	待
<input type="checkbox"/>	2	4	后台服务器根据用户主人过去的饮食喜好, 当前营养平衡记录卡比例设置及厨房现有物资保		未分配	任务	创意1	待
<input type="checkbox"/>	2	5	人工智能机器人请主人选择菜谱后, 即可做出菜谱提示, 一步一步地指导主人完成称量, 以		未分配	任务	创意1	待

批量编辑结点

预计开始: 2020-11-18 预计结束: 2020-11-28 版本: 请输入版本 优先级: 0 小时/人日: 8.00 人力数量: 1
 类型: <<未选择>> 部门: <<未选择>> 状态: <<未选择>> 人力费率模板: 高级咨询/高级咨询师 人力费率: 6000
 人日: 0.00 人时: 0.00 初始模板: 未分配 统计模板: 未分配 风险: (0)无风险 质量: (1)未测试过 (0)

[批量更新](#) [批量打印](#)

状态	版本	优先级	预估人天	预估人时	完成进度	人力费率模板	人力费率	人力资源	风险	质量	预计开始	预计结束	人力预算	费用预算	合计预算	预算使用度
待	0	0	0.00	100.00	0.00	高级咨询	6000	tom@...	(1)一般风险, 1	(4)手工测试过	2020-11-18	2020-12-16	60000.00	0.00	60000.00	0.00
待	0.9.0.1	1	0.00	6.00	0.00	高级咨询	6000	tom@...	(2)低风险, 需	(4)有自动化测	2020-11-18	2020-11-25	36000.00	0.00	36000.00	0.00
待	0.9.0.1	1	0.00	6.00	0.00	高级咨询	6000	sq@...	(2)低风险, 需	(4)有自动化测	2020-11-18	2020-11-19	36000.00	0.00	36000.00	0.00
待	0.9.0.1	1	0.00	6.00	0.00	高级咨询	6000	sq@...	(2)低风险, 需	(4)有自动化测	2020-11-19	2020-11-20	36000.00	0.00	36000.00	0.00
待	0.9.0.1	1	0.00	6.00	0.00	未分配	2000.00	未分配	(2)低风险, 需	(4)有自动化测	2020-11-20	2020-11-23	12000.00	0.00	12000.00	0.00
待	0.9.0.1	1	0.00	6.00	0.00	未分配	2000.00	未分配	(2)低风险, 需	(4)有自动化测	2020-11-23	2020-11-24	12000.00	0.00	12000.00	0.00
待	0.9.0.1	1	0.00	6.00	0.00	未分配	2000.00	未分配	(2)低风险, 需	(4)有自动化测	2020-11-24	2020-11-25	10000.00	0.00	10000.00	0.00

4.9. 设备维护运营整体进度表

The screenshot displays a project management interface with several task lists:

- 魔法犀牛AI智能家庭定制服务机器人**
 - 产品演示
 - 项目汇报
 - 设备维护
 - 客户培训
 - 售后服务
 - 数据管理
 - 系统升级
 - 故障排除
 - 客户支持
- 魔法犀牛AI智能家庭定制服务机器人** (continued)
 - 产品演示
 - 项目汇报
 - 设备维护
 - 客户培训
 - 售后服务
 - 数据管理
 - 系统升级
 - 故障排除
 - 客户支持
- 魔法犀牛AI智能家庭定制服务机器人** (continued)
 - 产品演示
 - 项目汇报
 - 设备维护
 - 客户培训
 - 售后服务
 - 数据管理
 - 系统升级
 - 故障排除
 - 客户支持
- 魔法犀牛AI智能家庭定制服务机器人** (continued)
 - 产品演示
 - 项目汇报
 - 设备维护
 - 客户培训
 - 售后服务
 - 数据管理
 - 系统升级
 - 故障排除
 - 客户支持
- 魔法犀牛AI智能家庭定制服务机器人** (continued)
 - 产品演示
 - 项目汇报
 - 设备维护
 - 客户培训
 - 售后服务
 - 数据管理
 - 系统升级
 - 故障排除
 - 客户支持
- 魔法犀牛AI智能家庭定制服务机器人** (continued)
 - 产品演示
 - 项目汇报
 - 设备维护
 - 客户培训
 - 售后服务
 - 数据管理
 - 系统升级
 - 故障排除
 - 客户支持
- 魔法犀牛AI智能家庭定制服务机器人** (continued)
 - 产品演示
 - 项目汇报
 - 设备维护
 - 客户培训
 - 售后服务
 - 数据管理
 - 系统升级
 - 故障排除
 - 客户支持
- 魔法犀牛AI智能家庭定制服务机器人** (continued)
 - 产品演示
 - 项目汇报
 - 设备维护
 - 客户培训
 - 售后服务
 - 数据管理
 - 系统升级
 - 故障排除
 - 客户支持
- 魔法犀牛AI智能家庭定制服务机器人** (continued)
 - 产品演示
 - 项目汇报
 - 设备维护
 - 客户培训
 - 售后服务
 - 数据管理
 - 系统升级
 - 故障排除
 - 客户支持

4.10. 设备维护日程安排或者工时记录日程表

The screenshot shows a Gantt chart for the project 'NODE-2382 新建一个测试任务'. The chart displays tasks and their durations across a timeline from 11/19/2018 to 11/29/2018.

序号	任务名称	开始日期	结束日期	持续时间
1	新建一个测试任务	11/19/2018	11/19/2018	0:00:00
2	NODE-2381 新增一个测试任务	11/19/2018	11/19/2018	0:00:00
3	NODE-2384 用户在手机上使用设备及其AI服务	11/19/2018	11/19/2018	0:00:00
4	NODE-2385 用户在手机上使用设备及其AI服务	11/19/2018	11/19/2018	0:00:00
5	NODE-2386 用户在手机上使用设备及其AI服务	11/19/2018	11/19/2018	0:00:00
6	NODE-2387 用户在手机上使用设备及其AI服务	11/19/2018	11/19/2018	0:00:00
7	NODE-2388 用户在手机上使用设备及其AI服务	11/19/2018	11/19/2018	0:00:00
8	NODE-2389 用户在手机上使用设备及其AI服务	11/19/2018	11/19/2018	0:00:00
9	NODE-2390 用户在手机上使用设备及其AI服务	11/19/2018	11/19/2018	0:00:00
10	NODE-2391 用户在手机上使用设备及其AI服务	11/19/2018	11/19/2018	0:00:00
11	NODE-2392 用户在手机上使用设备及其AI服务	11/19/2018	11/19/2018	0:00:00
12	NODE-2393 用户在手机上使用设备及其AI服务	11/19/2018	11/19/2018	0:00:00
13	NODE-2394 用户在手机上使用设备及其AI服务	11/19/2018	11/19/2018	0:00:00
14	NODE-2395 用户在手机上使用设备及其AI服务	11/19/2018	11/19/2018	0:00:00
15	NODE-2396 用户在手机上使用设备及其AI服务	11/19/2018	11/19/2018	0:00:00
16	NODE-2397 用户在手机上使用设备及其AI服务	11/19/2018	11/19/2018	0:00:00
17	NODE-2398 用户在手机上使用设备及其AI服务	11/19/2018	11/19/2018	0:00:00
18	NODE-2399 用户在手机上使用设备及其AI服务	11/19/2018	11/19/2018	0:00:00
19	NODE-2400 用户在手机上使用设备及其AI服务	11/19/2018	11/19/2018	0:00:00

4.11. 设备统计信息表

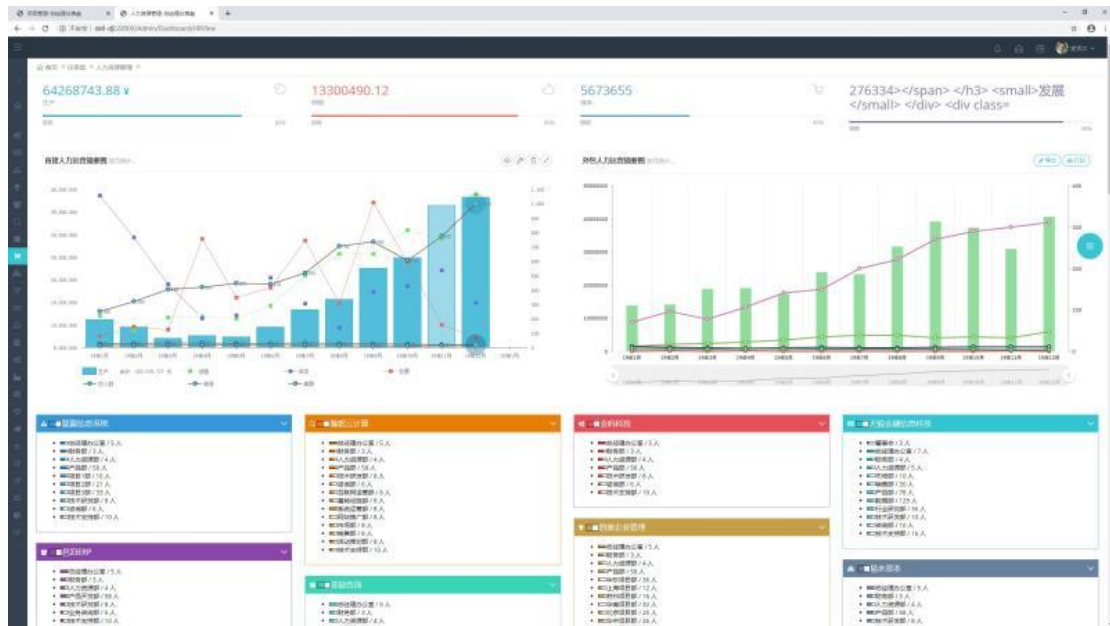

公司上下级关系调整, 财务报表科目怎么调整?

张强 8小时前
服务器硬盘出现故障, 更换硬盘后需要修复数据。

白天羽 12小时前
公司出差员工在外网访问系统时, 有些模块打不开。

机房运营统计 月度统计

网络传输 CPU占用 存储

信息流

你有4个待处理任务 采取行动

- 新版本晶焙ERP V1.4 刚刚上线启用! 20分钟
- 数据库服务器 DB-12 超负荷运转, 请检查系统解决问题。 24分钟
- 收到新订单, 请处理一下。 30分钟
- 收到新订单, 请处理一下。 30分钟

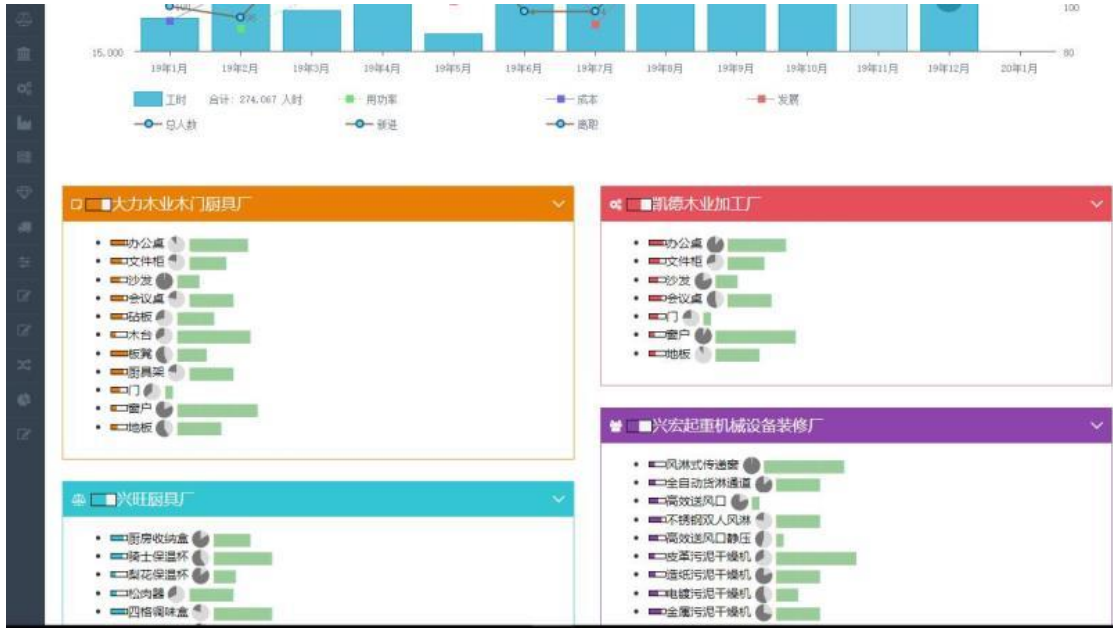

- 商品入库
- 订单录入
- 商品出库
- 客户管理
- 客户订单开票
- 数据统计
- 门店管理
- 项目管理
- 产品管理
- 财务管理
- 会计管理
- 内部银行
- 客户关系管理
- 销售报价管理
- 服务管理
- 资产管理
- 仓储物流管理
- 生产制造管理
- 车辆管理

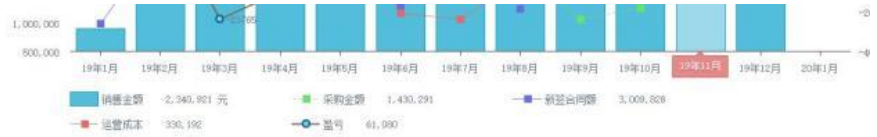

■ 框架合同(主合同): 建筑钢材运输

24.54%

现货交付

+8.9%

新子合同

- 子合同: 天成建工1万吨螺纹钢, 期货对冲: 10.2% 16-25mm规格HRB400材质螺纹钢, 均价: 3500 现货持仓: 期货持仓: 期货盈亏: 总盈亏:
 - 对冲工具: 螺纹钢2005, 对冲占比: 15.12% 3522.5 期货持仓: 期货盈亏: 总盈亏:
 - 对冲工具: 螺纹钢2003, 对冲占比: 21.07% 3522.5 期货持仓: 期货盈亏: 总盈亏:
- 子合同: 南山集团3万吨螺纹钢, 期货对冲: 72.9% 16-25mm规格HRB400材质螺纹钢, 均价: 3620 现货持仓: 期货持仓: 期货盈亏: 总盈亏:
 - 对冲工具: 螺纹钢2005, 对冲占比: 28.12% 3522.5 期货持仓: 期货盈亏: 总盈亏:
 - 对冲工具: 螺纹钢2003, 对冲占比: 45.07% 3522.5 期货持仓: 期货盈亏: 总盈亏:

■ 框架合同(主合同): 原油运输

61.2%

+15.9%